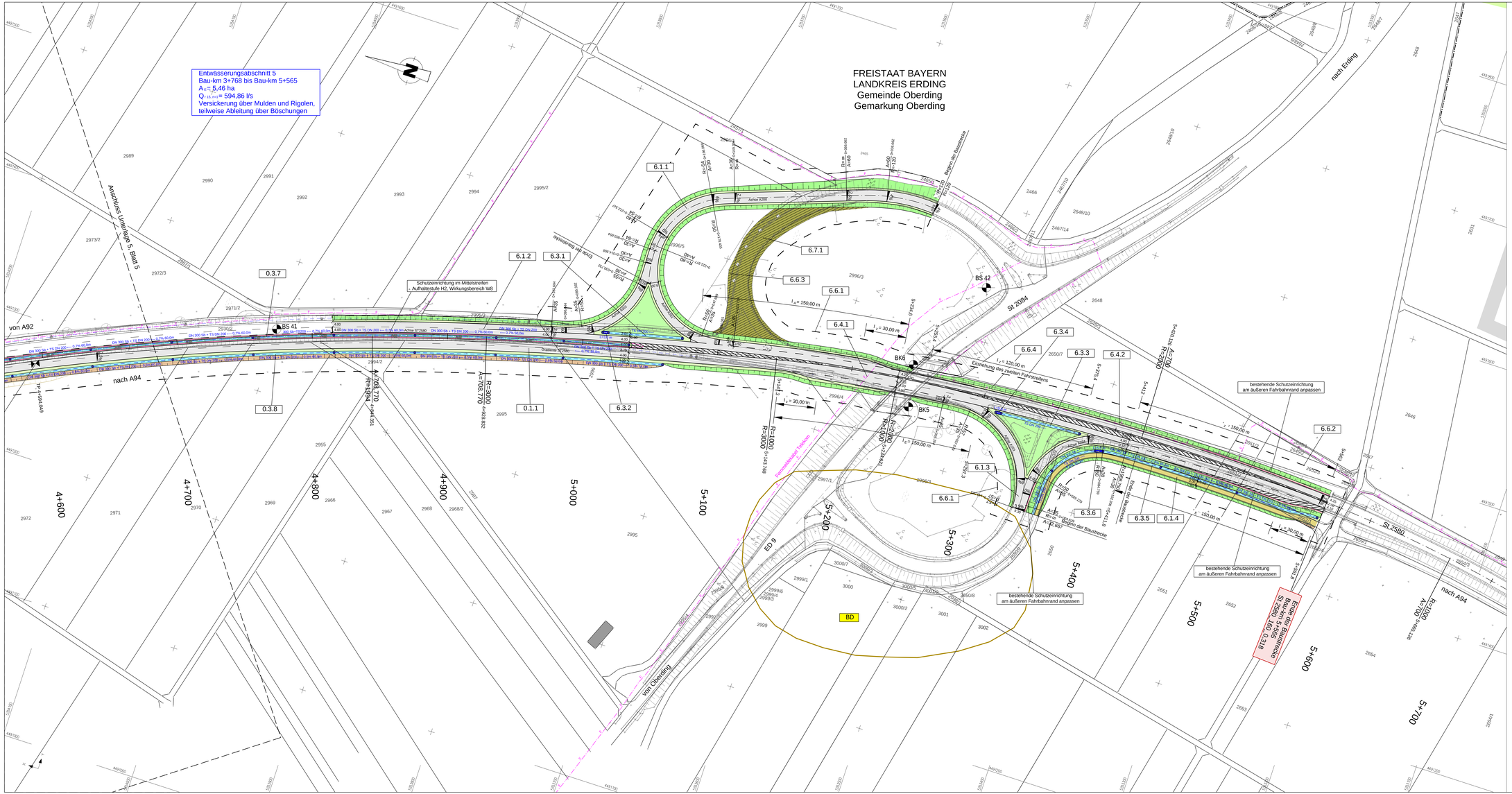

Zeichenerklärung:

- Dammböschung
- Bankett
- Fahrbahn
- Mittelstreifen
- Fahrbahn
- Bankett
- Einschnittsböschung
- Mittelstreifenüberfahrt
- Schutzeinrichtung
- Amphibienschutzeinrichtung
- Wirtschaftsweg
- Rekultivierung
- Angleichung an Bestand
- amtlicher Grenzverlauf
- Gemeindegrenze
- Baufeldgrenze
- 0.4.6 Nr. im Regelungsverzeichnis
- H = 15000 m; S=1,500 %; L=150,000 m; S=250,000 %; L=250,000 m — Neigungsbrechpunkt mit Angabe Ausrundungshalbmesser, Längneigung und Abstand zum nächsten Neigungsbrechpunkt
- Neigungsbrechpunkt
- Gradientenhochpunkt
- Gradiententiefpunkt
- Gradientenhochpunkt
- zu fällender Baum
- Objekt-Nr. ohne Grenzverübersichtnung
- 763702.1 geschütztes Biotop mit Nr.
- BD Bodendenkmal Schutzobjekte
- BD Bodendenkmal Verdachtsflächen
- Vogelschutzgebiet
- Geschützter Landschaftsbestandteil
- Planung Dritter
- Bohrpunkt

Zeichenerklärung Entwässerung:

- TS DN 200 — Transportsickerleitung DN 200
- DN 300 Sk = 60,0 m 1,5 % — Regenwasserkanal mit Angabe von Nennweite, Material Fließrichtung, Länge, Gefälle
- Kontrollschacht
- A Absetzschacht
- Muldeneinlauf
- Straßenablauf
- Schlitzrinne
- partieller Sickerdom

Zeichenerklärung Sparten:

- W Trinkwasserleitung
- G Gasleitung
- Nachrichtenkabel Gas
- E Hochspannungs Freileitung
- E Mittelspannungskabel
- F Fernmeldekabel
- SW Schmutzwasserleitung

Ersetzt durch Tektur 1

	Datum	Name
bearbeitet	Dez. 2013	Se.
gezeichnet	Dez. 2013	Bö.
geprüft		

Planungsbüro Bauen und Umwelt
Beratende Ingenieure
Dr.-Ing. FH Kurt Seeler
Landshuter Str. 11, 85356 Freising
Tel.: 08161 / 7101-0, Fax: 08161 / 7101-210
info@planungsbuero-pbu.de

Projekt: 131922

Datei: Autoplan

	Datum	Name
bearbeitet		
gezeichnet		
geprüft	Dez. 2013	Bonecke

Freistaat Bayern
Staatliches Bauamt Freising
Fachbereich Straßenbau München
Wissenschaftsstraße 43
80797 München
Tel.: 089/92 787-0, Fax 089/92 787-218
E-Mail: poststelle@stbaufr.bayern.de

Reg.-Nr.: L402 - 1 m - 1 P

Nr.	Art der Änderung	Name	Zeichen

FESTSTELLUNGSENTWURF

Straßenbauverwaltung
Freistaat Bayern

Straße / Abschn.-Nr / Station:
St2580_140_0,000 bis St2580_160_0,318

PROJIS-Nr.:

Unterlage / Blatt-Nr.: 5 / 6
Lageplan
Bau-km 4+650 bis Bau-km 5+565

Maßstab: 1 : 1000

St 2580, Flughafentangente Ost

4-streifiger Ausbau der St 2580 zwischen der St 2584 und der St 2084

Bau-km 0+000 bis Bau-km 5+565
St2580_140_0,000 bis St2580_160_0,318

Aufgestellt:
München, den 19.12.2013
Staatliches Bauamt

Otzmann, Baudirektor

Plotdatum: 19.12.2013 Plangröße: