

Legende siehe Blatt 0

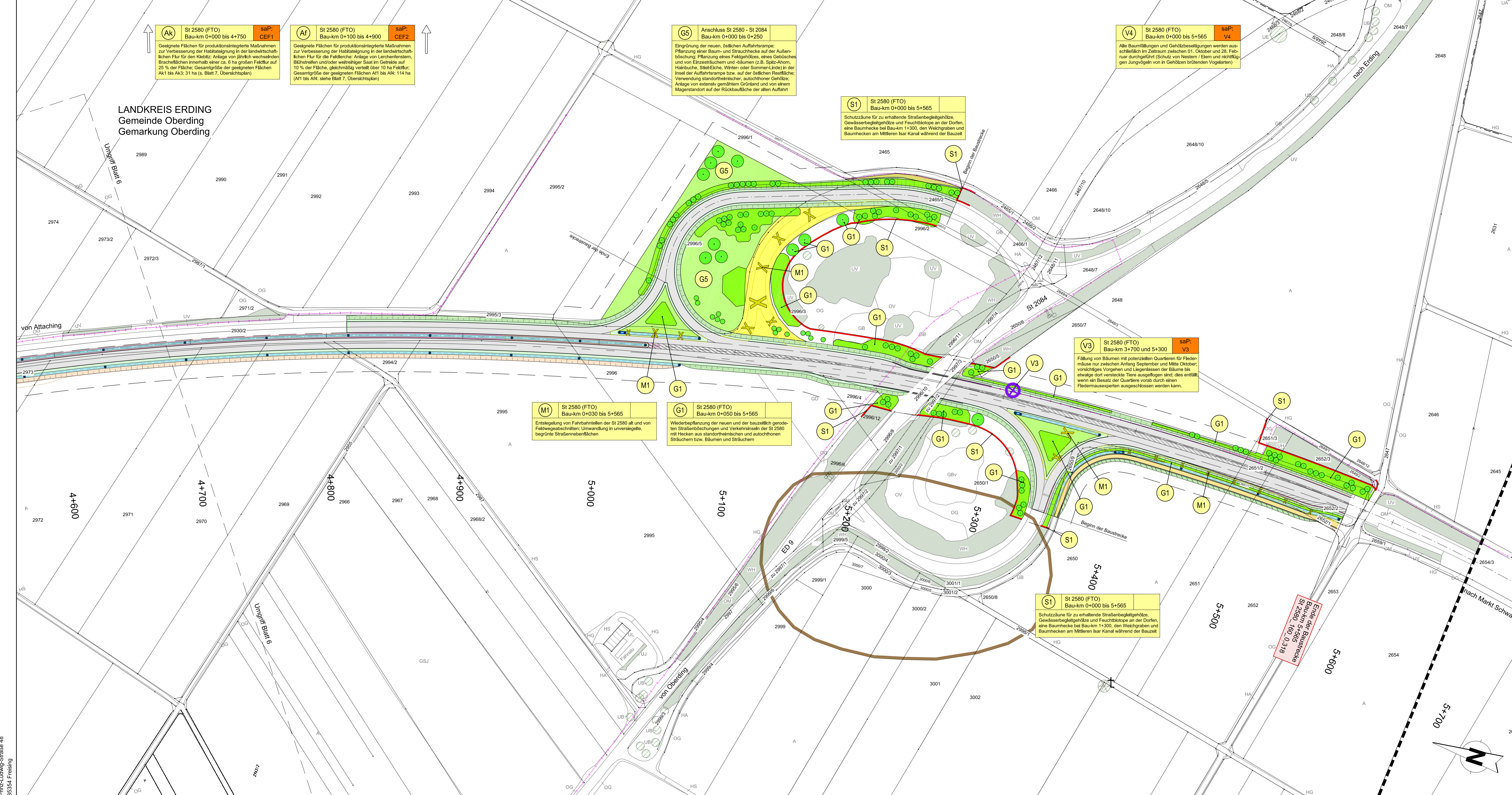

**(Ak)** St 2580 (FTO) Bau-km 0+000 bis 4+750 saP: CEF1  
 Geeignete Flächen für produktionsintegrierte Maßnahmen zur Verbesserung der Habitatsituation in der landwirtschaftlichen Flur für den Klebitz: Anlage von jährlich wechselnden Bracheflächen innerhalb einer ca. 5 ha großen Feldflur auf 25 % der Fläche; Gesamtgröße der geeigneten Flächen AK1 bis AK3: 31 ha (s. Blatt 7, Übersichtsplan)

**(Af)** St 2580 (FTO) Bau-km 0+100 bis 4+900 saP: CEF2  
 Geeignete Flächen für produktionsintegrierte Maßnahmen zur Verbesserung der Habitatsituation in der landwirtschaftlichen Flur für die Feldhecke: Anlage von Lorchenhecken, Blüthenstreifen und/oder weitweihiger Saat im Getreide auf 10 % der Fläche, gleichmäßig verteilt über 10 ha Feldflur; Gesamtgröße der geeigneten Flächen AF1 bis AF4: 114 ha (AF1 bis AF4; siehe Blatt 7, Übersichtsplan)

**(G5)** Anschluss St 2580 - St 2084 Bau-km 0+000 bis 0+250  
 Eingrünung der neuen, östlichen Auffahrtsrampe: Pflanzung einer Baum- und Strauchhecke auf der Außenböschung; Pflanzung eines Feldgehölzes, eines Gebüsches und von Einzelsträuchern und -bäumen (z.B. Spitz-Ahorn, Hainbuche, Stiel-Eiche, Winter- oder Sommer-Linde) in der Insel der Auffahrtsrampe bzw. auf der östlichen Restfläche; Verwendung standortheimischer, autochthoner Gehölze; Anlage von extensiv genutztem Grünland und von einem Magerstandort auf der Rückbaufläche der alten Auffahrt

**(S1)** St 2580 (FTO) Bau-km 0+000 bis 5+565  
 Schutzzone für zu erhaltende Straßenbegleitgehölze, Gewässerbegleitgehölze und Feuchtbiotope an den Dorfen, eine Baumhecke bei Bau-km 1+300, den Weichgraben und Baumhecken am Mittleren Isar Kanal während der Bauzeit

**(V4)** St 2580 (FTO) Bau-km 0+000 bis 5+565 saP: V4  
 Alle Baumfällungen und Gehölzbesichtigungen werden ausschließlich im Zeitraum zwischen 01. Oktober und 28. Februar durchgeführt (Schutz von Nestern / Eiern und nichtflügeligen Jungvögeln von in Gehölzen brütenden Vögeln)

**(V3)** St 2580 (FTO) Bau-km 3+700 und 5+300 saP: V3  
 Fällung von Bäumen mit potenziellen Quartieren für Fledermäuse nur zwischen Anfang September und Mitte Oktober; vorsichtiges Vorgehen und Liegerlassen der Bäume bis etwaige dort verweilende Tiere ausgeflogen sind; dies entfällt, wenn ein Besatz der Quartiere vorab durch einen Fledermausexperten ausgeschlossen werden kann.

**(M1)** St 2580 (FTO) Bau-km 0+030 bis 5+565  
 Entsiegelung von Fahrbahnteilen der St 2580 alt und von Fahrbahnteilen; Umwandlung in unversiegelte, begrünte Straßenoberflächen

**(G1)** St 2580 (FTO) Bau-km 0+050 bis 5+565  
 Wiederbepflanzung der neuen und der bauzeitlich gerodeten Straßenböschungen und Verkehrsinseln der St 2580 mit Hecken aus standortheimischen und autochthonen Sträuchern bzw. Bäumen und Sträuchern

**(S1)** St 2580 (FTO) Bau-km 0+000 bis 5+565  
 Schutzzone für zu erhaltende Straßenbegleitgehölze, Gewässerbegleitgehölze und Feuchtbiotope an den Dorfen, eine Baumhecke bei Bau-km 1+300, den Weichgraben und Baumhecken am Mittleren Isar Kanal während der Bauzeit

**FESTSTELLUNGSENTWURF**

Strassenbauverwaltung Freistaat Bayern  
 Straße / Abschn.-Nr. / Station: St2580\_140\_0,000 bis St2580\_160\_0,318  
 PROJIS-Nr.: ...

Unterlage / Blatt-Nr.: 9,1 / 6  
 Landschaftspflegerischer Maßnahmenplan  
 Maßstab: 1 : 1.000

**St 2580, Flughafentangent Ost**  
 4-streifiger Ausbau der St 2580 zwischen der St 2584 und der St 2084  
 Bau-km 0+000 bis Bau-km 5+565  
 St2580\_140\_0,000 bis St2580\_160\_0,318

Aufgestellt: München, den 19.12.2013  
 Staatliches Bauamt  
 [Signature]  
 Oberamtm., Bauinspektor

Grünplan GmbH  
 Prinz-Ludwig-Straße 48  
 85354 Freising  
 Tel.: 0816113015  
 Fax: 0816112868  
 info@gruenplan-gmbh.de  
 http://www.gruenplan-gmbh.de

bearbeitet: 17.12.2013 PS  
 gezeichnet: 17.12.2013 PS  
 geprüft: 17.12.2013 PS

bearbeitet: [Signature]  
 gezeichnet: [Signature]  
 geprüft: Dez. 2013 Schweiger

Reg.-Nr.: 14076,4m-6P

Nr. Art der Änderung Name Zeichen

Stat.: 17.12.2013

Grünplan GmbH  
 Prinz-Ludwig-Straße 48  
 85354 Freising