

Stadt Freising  
Gemarkung Neustift

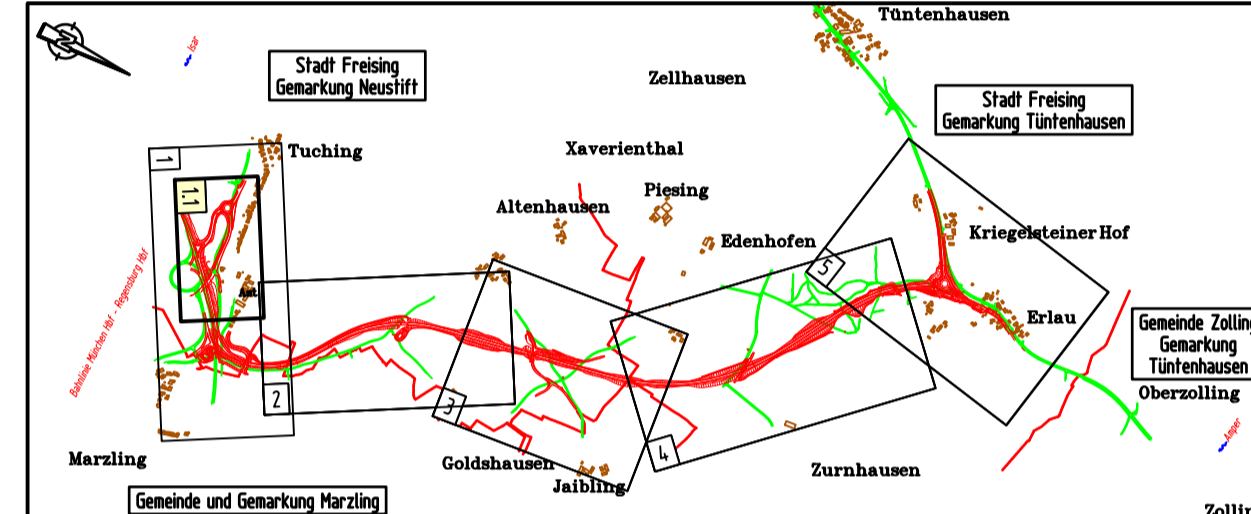

<b>Hyna + Weiß</b> Bauingenieure	BV: 093.10.10	Datum	Name
Hyna + Weiß Bauingenieure GmbH   Internet www.hyna-weiss.de Thomas-Dölle-Str. 22   86316 Friedberg   Tel 0821-268 970	bearbeitet: 06/2020	06/2020	Dr. Kupfer
	gezeichnet: 06/2020		Buhn
	geprüft: 06/2020		Weiß
	Datum:	09/10/20	
		TA_005/10-1_LP_1000.pdf	

<b>Staatliches Bauamt Freising</b> Fachbereich Straßenbau	bearbeitet: -	-	extern
Winzerstraße 43 80797 München	gezeichnet: -	-	extern
TEL 08161932-0, FAX 08161932-3730, E-MAIL poststelle@stbaf.bayern.de	geprüft: 06/2020		Wagner
	PSP Nr.: B115 ABBAA012 00		
	PSP Bez.: N-OU Freising		

D	Anhebung des Kreisverkehrsplatzes Freising wegen Altlast Tuching	06/2020	Dr. Kupfer
Nr.	Art der Änderung	Datum	Zeichen

## PLANFESTSTELLUNG

Straßenbauverwaltung Freistaat Bayern	Unterlage / Blatt-Nr.: 5.1 / 1.1T4
Staatliches Bauamt Freising	Lageplan - Blatt 1.1
Straße / Abschn.-Nr. / Station: B301_040_1,360 bis B301_080_3,361	westlich Bau-km 0-100
PROJ.-Nr.:	Maßstab: 1 : 1 000

B 301 Freising - Au i. d. Hallertau  
Nordostumfahrung Freising

4. Teckur  
München, den 25.06.2020  
Staatliches Bauamt

*T. Sawl*  
Schiebel, Baustein