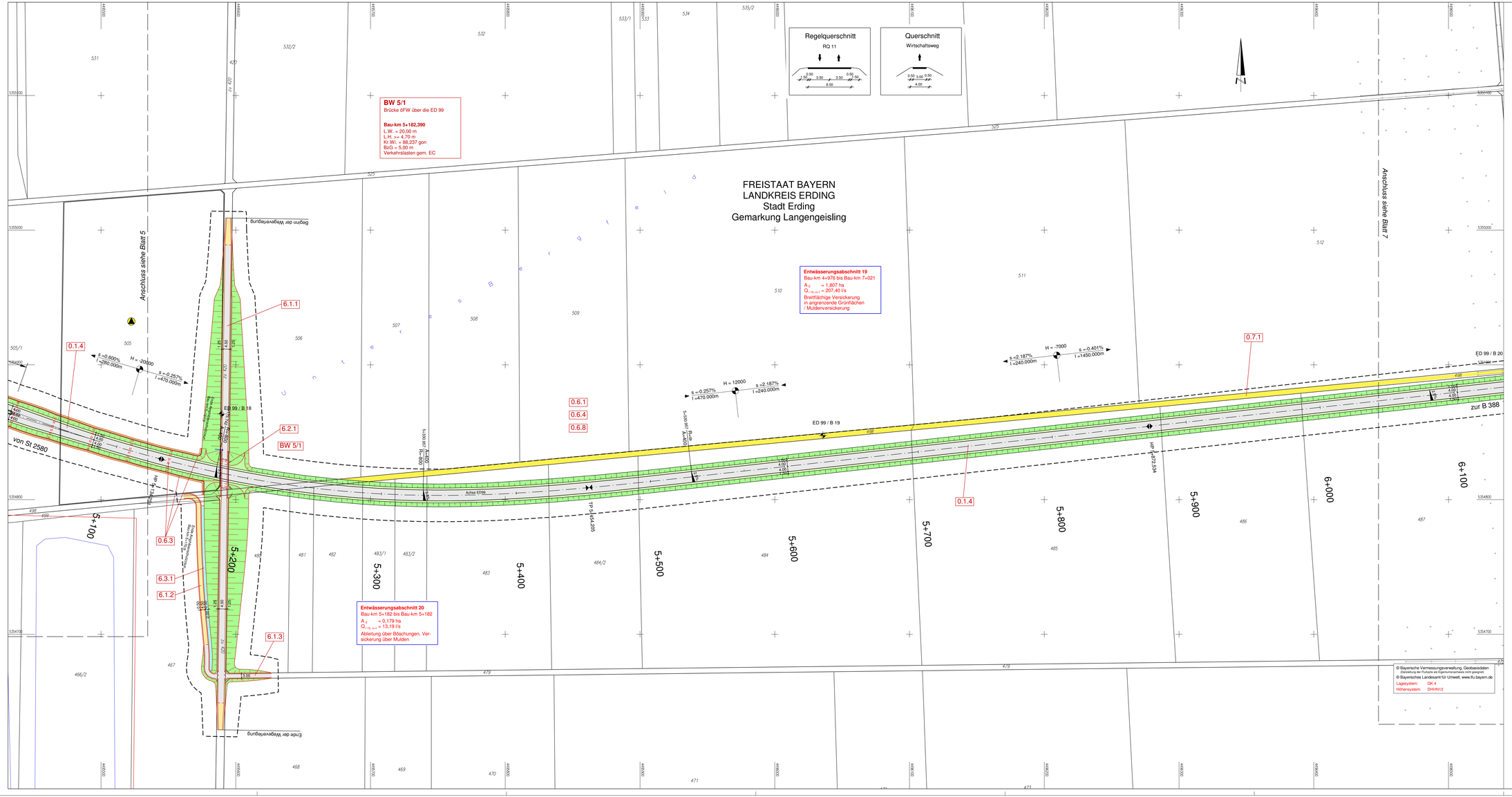

Zeichenerklärung:

Planung

- Dammböschung
- Bankett
- Fahrbahn mit Achse
- Bankett
- Mulde
- Einschnittsböschung
- Wirtschaftsweg bef./unbef.
- Rückbaufläche
- Entwässerungsgraben
- Neigungsbrechpunkt mit Angabe von Ausrundungshalbmesser, Längsneigung und Abstand zum nächsten Neigungsbrechpunkt
- Gradientenhoch-/Tiefpunkt
- Querneigung
- Bohrung
- Baufeldgrenze

Immissionsschutz

- Objekt-Nr. ohne/mit Grenzwertüberschreitung

Regelungsverzeichnis

- 1.1.6 besteh. Nr. im Regelungsverzeichnis
- 1.1.6 neue Nr. im Regelungsverzeichnis

Schutzgebiete Natur, Landschaft Wasser

- Überschwemmungsgebiet
- Biotop
- Vorbehaltsfläche Rohstoffgewinnung
- Bodenaltlast
- FFH-Gebiet
- Bodendenkmal

Sonstiges

- Baumfällung
- Planung Dritter (Freistaat Bayern)
- Planung Dritter (Deutsche Bahn)
- Planung Dritter (Stadt Erding)
- Gemeinschaftsjagdrevier
- Baufeldgrenze
- Schutzeinrichtung
- Amphibienschutzzaun

Entwässerung geplant

- Vollsickerrohr DN 200
- TP DN 200 — Rohrrigole mit Sickerleitung DN 200
- DN 300 Sb sc 600 m 1,5 % — Regenwasserkanal mit Angabe von Nennweite, Material Fließrichtung, Länge, Gefälle
- Prüfschacht
- Absetzschacht
- Ablaufschacht
- Straßenablauf
- partieller Sickerdorn

Versorgungseinrichtungen vorhanden

- W Trinkwasserleitung
- G Gasleitung
- Hochspannungs Freileitung
- Mittelspannungskabel
- F Fernmeldekabel
- Abwasserdruckleitung
- K Kraftstoffleitung
- FH Fernwärmeleitung

Verwaltung

- Flurstücksgrenze
- Gemarkungsgrenze
- Gemeindegrenze

Versorgungseinrichtungen geplant

- Abwasserdruckleitung

PBU
Planungsbüro Bauen und Umwelt
Beratender Ingenieur
Dipl.-Ing. FH Kurt Saeler
Landshuter Straße 2 · 85356 Freising
Telefon: 08161 / 9302-0 · Fax: 08161 / 9302-3730
E-Mail: poststelle@pbu-saeler.de

	Datum	Name
bearbeitet	Okt. 2019	Le.
gezeichnet	Okt. 2019	Ri.
geprüft	Okt. 2019	See.

Projekt: 281713

Datei: Lageplan_FE_Textur

Freistaat Bayern
Staatliches Bauamt Freising
Fachbereich Straßenbau München
Wippenhauser str. 43
85354 Freising
Tel.: 08161/930-0, Fax 08161/930-3730
E-Mail: poststelle@stbafs.bayern.de

	Datum	Name
bearbeitet		
gezeichnet		
geprüft	Okt. 2019	Utschig

PSP-Nr.: B115.ASKB0003.00.E1.1X

Projekt: ED/099_OU_Erding

Reg.-Nr.: 1364-1 m - 6 PT1

Nr.	Art der Änderung	Datum	Zeichen

FESTSTELLUNGSENTWURF

Straßenbauverwaltung des Landkreises Erding

Straße / Abschn-Nr. / Station:
St2580_140_4,257 bis B388_280_0,542

PROJIS-Nr.:

Unterlage / Blatt-Nr.: 5 / 6 T

Lageplan
Bau-km 5+100 bis Bau-km 6+100

Maßstab: 1 : 1000

Staatsstraße 2331 / Kreisstraße ED 99

Nordumfahrung Erding mit Verlegung der Staatsstraße 2331

Bau-km 0+000 bis Bau-km 8+679,948

1. Tektur aufgestellt:
München, den 08.02.2021
Staatliches Bauamt Freising

Krötz, Baurat

1. Tektur zur Planfeststellung vom 20.08.2014

Plotdatum: 14.12.2019

Planpr.Nr.