

Stadt Erding
Gemarkung Langengeisling

BW 3/1
Brücke ED 99 über den Fehibach,
einen oFW und einen Privatweg
Bau-km 3+291
L.W. = 15,50 / 19,00 / 19,00 / 15,50 m
L.H. >= 4,50 m (über oFW)
Kr.Wi. = 96,178 - 100 gon
BzG = 11,60 m
Verkehrslasten gem. EC

BW 3/2
Brücke ED 99 über die Sempt, einen oFW
und die GVS Langengeisling - Altham
Bau-km 3+921,663
L.W. = 26,00 / 20,50 m
L.H. >= 4,70 m (über GVS)
Kr.Wi. = 84,715 gon
BzG = 11,60 m
Verkehrslasten gem. EC

BW 3/3
Brücke oFW über die Sempt
Bau-km 3+900,007 (ED99)
L.W. = 17,50 m
L.H. >= 0,75 m (Sempt)
Kr.Wi. = 100 gon
BzG = 6,00 m
Verkehrslasten gem. EC

© Bayerische Vermessungsverwaltung, Geobasisdaten
(Darstellung der Flurkarte als Eigentumsnachweis nicht geeignet)
© Bayerisches Landesamt für Umwelt, www.lfu.bayern.de
Lagesystem: GK 4
Höhensystem: DHHN12

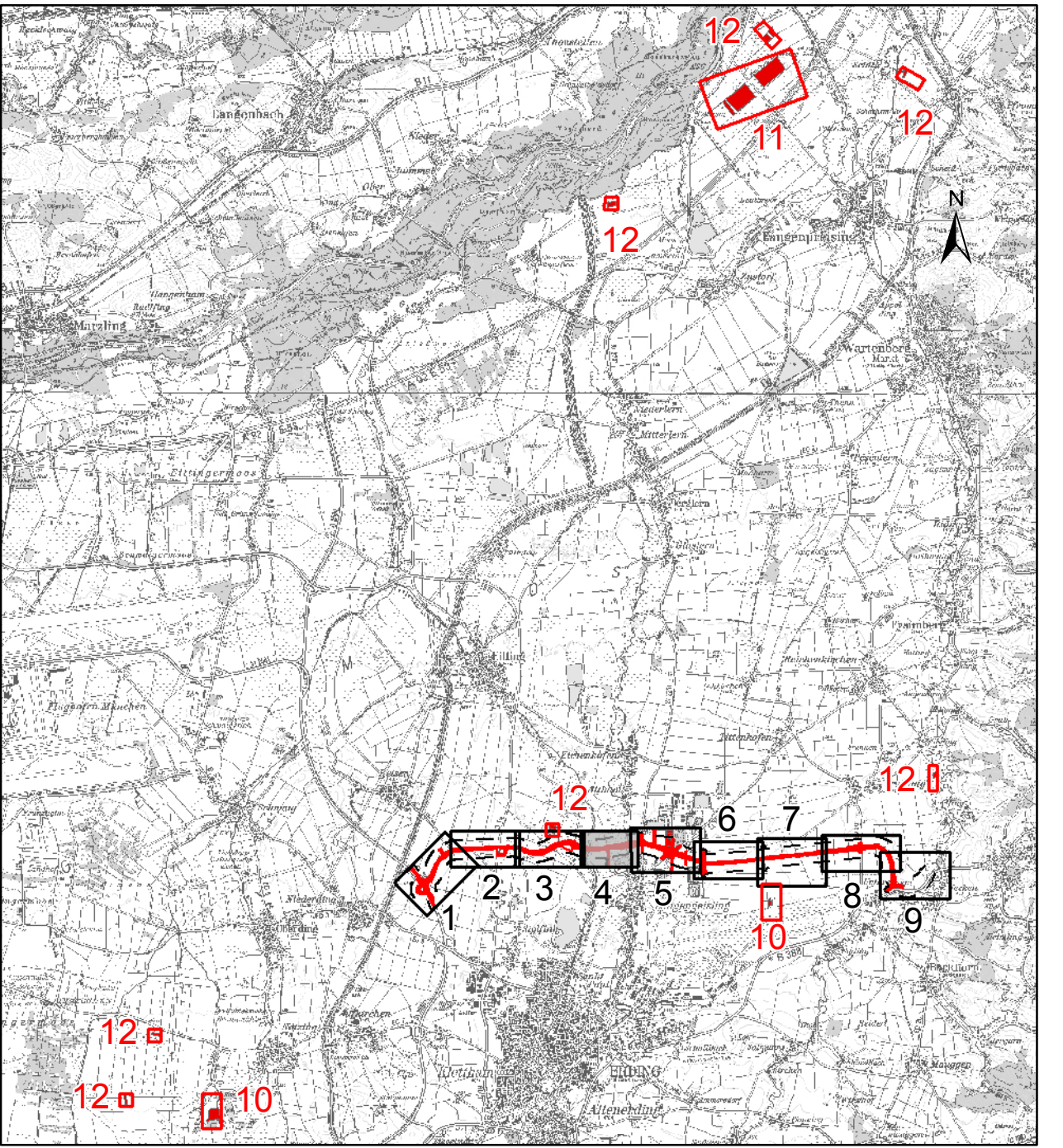

1	2	3	4	5	6	7	8	9	10	11	12
---	---	---	---	---	---	---	---	---	----	----	----

Institut für Umweltplanung und Raumentwicklung ifuplan Anwalten: 79 80799 München Tel. 089 3074975-0, Fax 089 3074975-25 www.ifuplan.de	Datum Oktober 2019	Name Ge.	
	bearbeitet Oktober 2019	gezeichnet Oktober 2019	geprüf Oktober 2019
	Projekt: 11709		
	Datum: ED99_Mas_1000_Iltm4_FIE		

Freistaat Bayern Staatliches Bauamt Freising Fachbereich Straßenbau München	Datum Okt. 2019	Name Utschig	
	bearbeitet Okt. 2019	gezeichnet Okt. 2019	geprüf Okt. 2019
	Projekt: EDX99_OU_Erding		
	Reg.-Nr.: 1364 - 6.4 m - 4 PT1		

Nr.	Art der Änderung	Datum	Zeichen

FESTSTELLUNGSENTWURF

Straßenbauverwaltung des Landkreises Erding Straße / Abschn.-Nr. / Station: St2580_140_4.357 bis B368_280_0.542 PROJIS-Nr.:	Unterlage / Blatt-Nr.: 9.2 / 4 T Landchaftspflegerischer Maßnahmenplan Bau-km 3+150 bis Bau-km 4+000 Maßstab: 1 : 1000
--	--

Staatsstraße 2331 / Kreisstraße ED 99
Nordumfahrung Erding mit Verlegung der Staatsstraße 2331
Bau-km 0+000 bis Bau-km 8+679,948

1. Tektur aufgestellt:
München, den 08.02.2021
Staatliches Bauamt Freising
Krötz, Baurat

1. Tektur zur Planfeststellung
vom 20.08.2014