

© Bayerische Vermessungsverwaltung, Geobasisdaten  
 (Darstellung der Flurkarte als Eigentumsnachweis nicht geeignet)  
 © Bayerisches Landesamt für Umwelt, www.lfu.bayern.de  
 Lagesystem: GK 4  
 Höhensystem: DHHN12

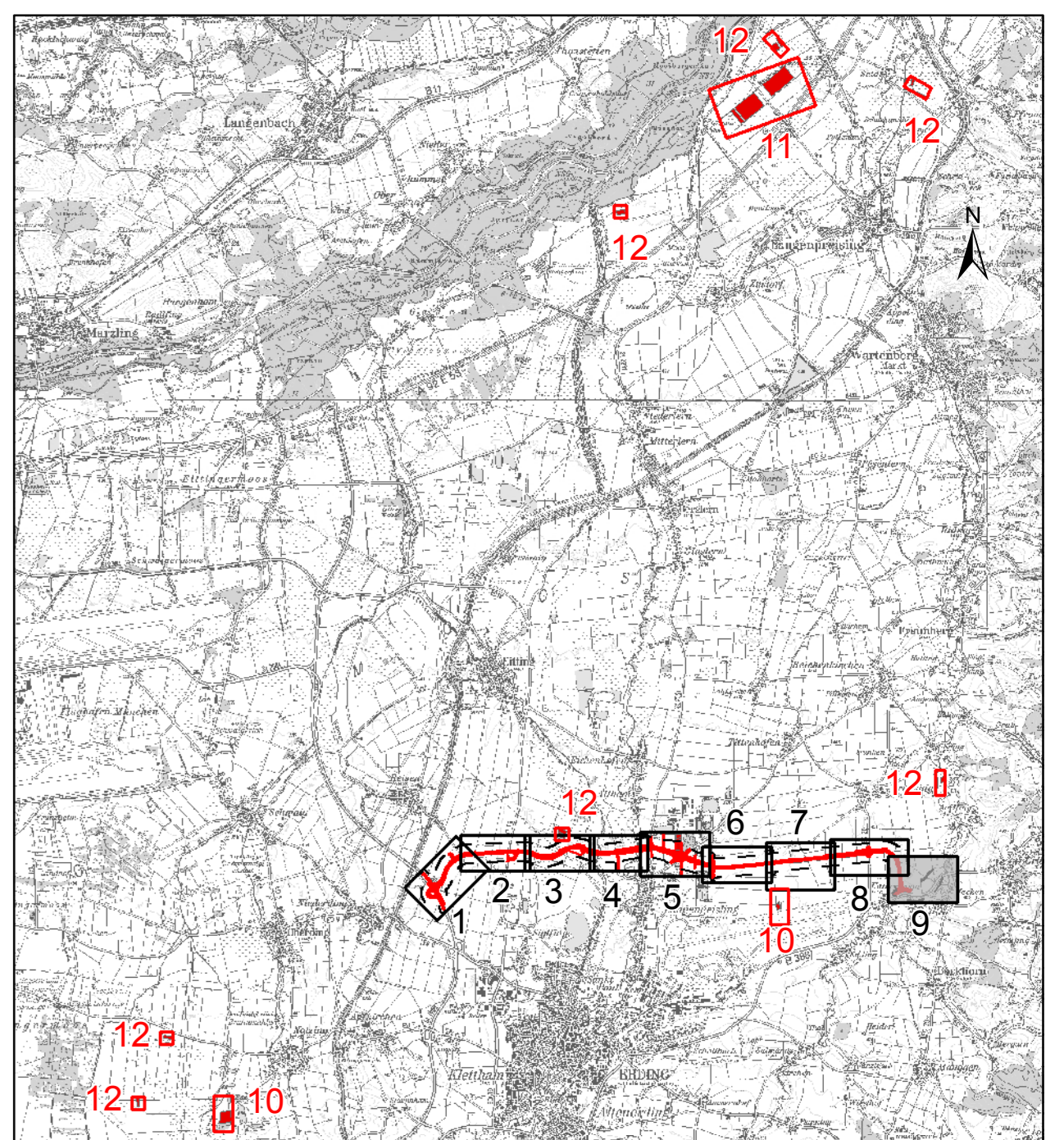
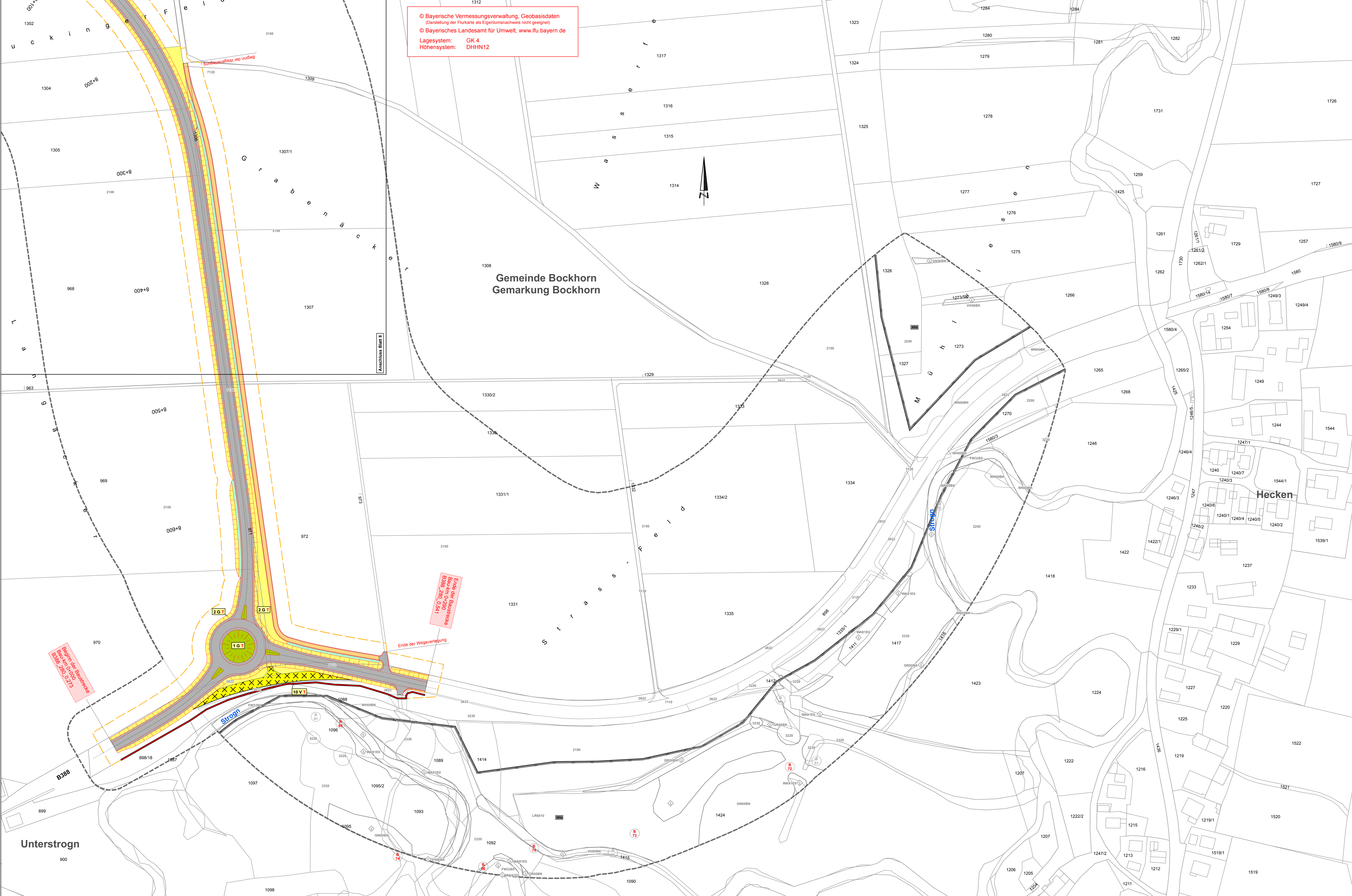

Institut für Umweltplanung und Raumentwicklung		ifuplan	
bearbeitet	Oktober 2019	Datum	Oktober 2019
gezeichnet	Oktober 2019	Ge.	Oktober 2019
geprüft	Oktober 2019	Üschig	Oktober 2019
Projekt: 11709		Name	
Datum: 09.10.2019		Name	

Freistaat Bayern Staatliches Bauamt Freising Fachbereich Straßenbau München		ifuplan	
bearbeitet	Oktober 2019	Datum	Oktober 2019
gezeichnet	Oktober 2019	Ge.	Oktober 2019
geprüft	Oktober 2019	Üschig	Oktober 2019
Projekt: EDX09_OU_Erdnu		Name	
Reg.-Nr.: 1304 - 6.4 m - 9 PT1		Name	

Nr.	Art der Änderung	Datum	Zeichen

### FESTSTELLUNGSENTWURF

Straßenbauverwaltung des Landkreises Erding		Unterlage / Blatt-Nr.	
Straße / Abschn.-Nr. / Station: 3225/00_149_4-357 bis 3338_280_0-542		Landschaftspflegerischer Maßnahmenplan	
PROJUS-Nr.:		Bau-km 8+200 bis Bauende	
Staatliches Bauamt Freising		Maßstab: 1 : 1000	

Staatstraße 2331 / Kreisstraße ED 99  
 Nordumfahrung Erding mit Verlegung der Staatsstraße 2331  
 Bau-km 0+000 bis Bau-km 8+679,948

1. Tektur aufgestellt:  
 München, den 08.02.2021  
 Staatliches Bauamt Freising  
 Krötz, Baurat

1. Tektur zur Planfeststellung vom 20.08.2014